OFF news

Nr. 2/2020

Offizielles Publikationsorgan
Oberländer Freiberger Freunde

www.freibergerfreunde.ch

Jahresprogramm 2020

~~01.05.~~	~~OFF Höck~~ **abgesagt**
~~10.05.~~	~~Brötliritt~~ **abgesagt**
~~31.05.~~	~~Patrouillenritt RvK~~ **abgesagt**
~~05.06.~~	~~verschobne GV~~ **findet schriftlich statt**
03.07.	Sommerhöck
04.07.	Vereinsreise
07.08.	Sommerhöck
12./13.9.	Zweitagesritt
26.09.	Trail/ Horse'n'Dog
11.10.	Herbstritt
06.11.	Spielabend
05.12.	Chlaushöck
2.1.21	Berchtoldsritt

Impressum

Auflage: 40 Exemplare gedruckt / 40 elektronisch
18. Jahrgang

Redaktion
Claudia Hirt
8196 Wil ZH
079 448 85 03

Editorial

von Claudia Hirt

Als ich in der zweiten Märzwoche mit Rebecca am Telefon über die Durchführung der Generalversammlung und des Trailtages diskutierte, ahnten wir noch nicht, was das Coronavirus für Folgen für unseren Alltag haben würde. Wir hatten damals entschieden, unsere Vereinsmitglieder keiner Gefahr auszusetzten und die GV gerade «richtig» zu verschieben, auch wenn wir damit die Vorgaben der Statuten nicht einhalten.
Es schien vernünftiger die Gesundheit der Vereinsmitglieder höher zu gewichten als das Einhalten der Statuten. Der 5. Juni schien weit weg und ein geeignetes Datum. Als dann die Restaurants schlossen, war ich froh, dass wir so entschieden hatten. Ich konnte mir damals nicht vorstellen, wie das ablaufen wird. Nun wissen wir es. Ich bin froh, haben wir ein so schönes Hobby und ich habe einen Grund aus dem Haus zu gehen. Aber, ….
Der 5. Juni kommt näher und das Versammlungsverbot gilt noch länger. Das Jahresprogramm musste erneut überarbeitet werden. Es war noch nie so einfach ein Datum für eine Sitzung zu finden. Wir trafen uns gleich am nächsten Tag, bei sonnigem Wetter im Freien mit Abstand. Es war seltsam soweit ausseinander zu sitzen, aber auch schön, wieder einmal andere Menschen zu sehen.
Nebenan siehst Du den weiteren Verlauf des Jahresprogramms. Wir werden die Empfehlungen des Bundesrates einhalten, und bitten Dich, Dich selber auf der Homepage zu informieren, ob die Sommerhöcks stattfinden können oder nicht.
Für die GV wählen wir den schriftlichen Weg. Siehe Beilage. Wegen den Anpassungen im Jahresprogramm bekommst Du schon jetzt die Juniausgabe der OFF News.
Ich persönlich bin soooo froh, dass wir zu den Pferden dürfen.
Ein Ausritt bei dem herrlichen Wetter tut richtig gut.
Ich hoffe, Du hast auch die Möglichkeit dazu.

Bleib Gesund

Claudia Hirt

Vereinsreise

4. Juli 2020

Infos

Was	Die Vereinsreise führt uns dieses Jahr nach Sargans zum Eisenbergwerk Gonzen und dem Schloss Sargans.
Provisorisches Programm	Vormittags tauchen wir ein in die spannende Welt „Untertag“, welche uns durch Stollen, über Galerien, Fahrungen und Bremsberge, vorbei an Silos, Gesenken und versteckten Winkeln führt. Während der Führung haben wir Zeit die stets wechselnden Farben des imposanten Erzlagers zu bestaunen. Das Bergwerk umfasst rund 90 Kilometer Länge und wurde bis ins Jahr 1966 betrieben.

Anschliessend werden wir etwas zu Mittag Essen und uns im Städtchen Sargans verweilen oder eine kleine Wanderung machen.

Gegen Abend zieht es uns dann in Richtung Schloss Sargans, welches zweihundert Jahre Grafschaft und dreihundert Jahre vögtische Regierungszeit verkörpert.
In diesem stolzen Zeitzeugen werden wir uns dann ein Ritterliches Abendmahl gönnen, bevor wir uns wieder auf den Heimweg machen.

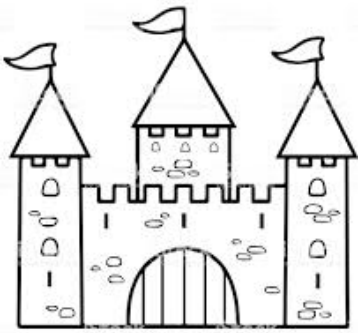

Kosten	Die Kosten belaufen sich auf ca. 130.- /Person
Weitere Infos	Genauere Infos folgen nach der Anmeldung
Anmeldung bis	31.5.2020 ← Neuer Anmeldeschluss
Anmeldung bei	Brigitte Schmucki Gosswil 8492 Wila 079 642 96 20
Anmeldetalon	am Ende dieser Zeitung

Willkommen im OFF

2020

Neue Mitglieder:

Susi Wild

Nadine Scherrer

Rebekka Latzer

Sommerhöck bei Familie Fischer

3. Juli 2020

Infos

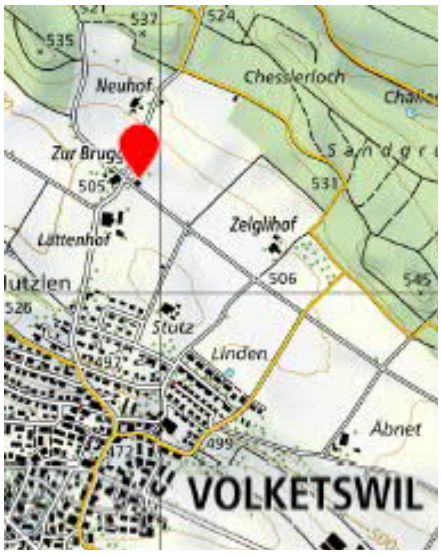

Was	Sommerhöck auf dem Bauernhof
Wann	**Freitag, 3. Juli 2020**
Zeit	ab 18:30 Uhr gibt es Getränke und einen heissen Grill. Bring bitte selber eine Grillade mit.
Wo	Bei Familie Fischer Im Ror Volketwil
Bitte beachten:	**Der OFF beachtet die Corona Massnahmen! Bitte informiere Dich auf der Homepage, ob der Anlass statt finden kann.**
Anmeldung	bitte bis Donnerstagabend, 2. Juli per SMS auf 078 649 09 04

Sommerhöck bei Erika Steiner

7. August 2020

Infos

Was	Sommerhöck auf dem Pferdehof
Wann	**Freitag, 7. August 2020**
Zeit	ab 19:00 Uhr gibt es Getränke und eine kleine Verpflegung
Wo	Bei Familie Steiner ausserhalb von Wolfhausen Bürgstrasse 91 8633 Wolfhausen
Anmeldung	erwünscht bis Donnerstagabend, 6. August bei Erika Steiner, 079 404 25 31

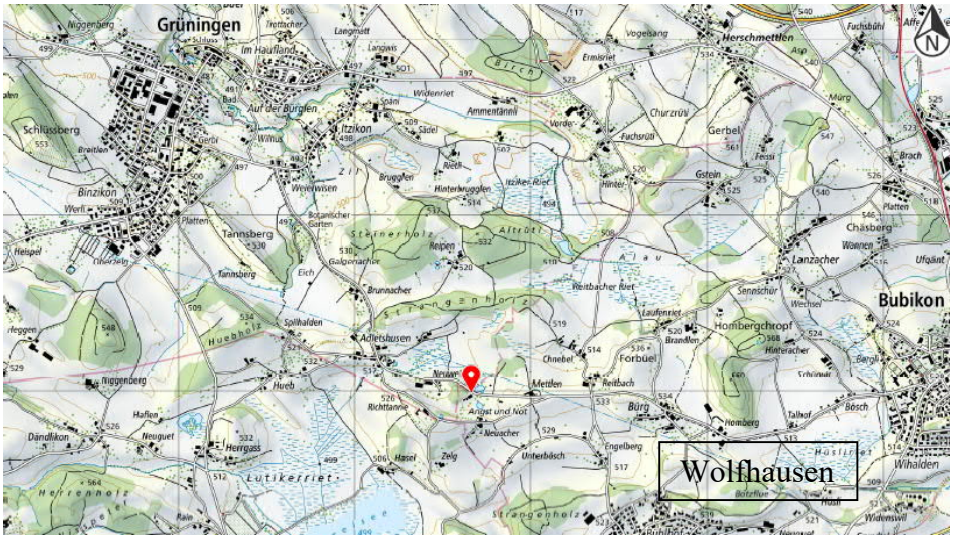

Zweitagesritt & Kurs im Trailpark

12.-13. September 2020

Infos

Es gibt noch freie Plätze,
bitte Anmelden, damit der Kurs statt finden kann.

Was

Dieses Jahr verbinden wir den Zweitagesritt mit einem Kurs im www.swiss-mountain-trail.ch in Salez.

Das Programm sieht etwa wie folgt aus:

1. Tag

- Vormittag Anfahrt nach Salez
- Kurzer Ritt zum Swissmountain-Trail Park
- Mittagessen vor Ort
- Nachmittags Kurs im Trailpark in kleinen Gruppen (Kursdauer 14.00-17.00)
- Rückritt zum Übernachtungsort
- Für die Übernachtung der Pferde stehen 4 Boxen, Paddocks und kleine Weide zur Verfügung.

2. Tag

- Ritt in der Umgebung von Salez. Mittagessen im Restaurant unterwegs.
- Rückritt nach Salez
- Gesamter Ritt dauert ca. 4-5 Stunden

Wann

12.-13. September 2020

Kosten

Kurs im Trailpark: 130.-

Übernachtung Person und Pferd: 90.-

(Inkl. Frühstück, Heu und misten)

Nachtessen & Mittagessen im Restaurant

Zahlt jeder selbst.

Genauere Infos erhalten die Teilnehmer vor dem Anlass.

Anmeldung bis

30. April 2020

Anmeldung an:

Tanja Brunner

Oberwilerstrasse 18
8500 Gerlikon
079 255 03 00 / tanja-brunner@bluewin.ch

Anmeldetalon

am Ende dieser Zeitung

Trailtag in Fehraltorf

26. September 2020

Infos

Was: Ein Geschicklichkeitsreiten, sowie ein Horse & Dog für jung und alt, für alle Pferderassen.

Wo: Reitplatz / Stall Reifer / Fehraltorf

Wann: Samstag, 26. September 2020, ab ca. 8 Uhr

Kategorien:

- Geschicklichkeitsreiten Kategorie 2 „Häuptling“ für erfahrene Reiter.
- Geschicklichkeitsreiten Kategorie 1 „Indianer“ für geübte Reiter. (zum Teil einfachere Aufgaben, als bei „Häutpling“)
- Horse & Dog; Es ist mit dem Pferd ein Geschicklichkeitsparcours zu reiten. Ein freilaufender Hund begleitet sie und löst ebenfalls Aufgaben.
- Für die jüngsten bis 10 Jahre eine Kategorie Führzügelklasse (keine Rangliste nur mündliche Beurteilung).

Hinweis: Startende (mit demselben Pferd) die in den letzten zwei Jahren ein oder mehrmals unter den ersten 20 rangiert waren, werden in der Kategorie „Häuptling“ eingeteilt. Die anderen dürfen wählen.

Anmeldeschluss: 30. August 2020

Startgeld

Geschicklichkeit: 30.- Fr. für Mitglieder/35.- Fr. Nichtmitglieder
25.- Fr. für Jugendliche OFF’ler bis 16 Jahre
30.- Fr. für Jugendliche Nichtmitglieder
20.- Fr. Führzügelklasse
(Führzügelklasse Pokale für alle Teilnehmer,
Geschicklichkeitsreiten Plaketten für alle Teilnehmer)

Startgeld Horse& Dog: 24.- Fr. für Mitglieder/ 29.- Fr. für Nichtmitglieder

Anmeldung an: Claudia Hirt, Buchenloo 23, 8196 Wil ZH
c_stiefel@yahoo.com / 079/ 448 85 03

Allgemeines:

Anmeldebeschränkung: Ein Pferd darf max. 3 mal an diesem Tag starten, egal in welchen Kategorien. In derselbe Kategorie, nur mit verschiedenen Reitern. Die Anmeldung ist nur gültig, wenn das Startgeld bis zum Anmeldeschluss einbezahlt ist.

(Einzahlung auf unser Postkonto 85-32750-4 oder IBAN CH57 0900 0000 8503 2750 4 lautend auf Oberländer Freiberger Freunde, 8320Fehraltorf / Vermerk: Trail 2020)

Es wird keine Startliste verschickt, alle Infos und Startzeiten sind ab dem 15. September unter www.freibergerfreunde.ch zum ausdrucken/ ansehen bereit. Der Postversand ist auf Wunsch möglich, bitte unter Bemerkung bestellen.

Versicherung ist Sache der Teilnehmer!

Es wird eine Festwirtschaft betrieben und Zuschauer sind herzlich willkommen.

Für die Pferde ist eine Anbindevorrichtung vorhanden.

Monatshöck

jeden 1. Freitag pro Monat

Infos

Was	OFF Höck, Jedermann / -frau ist herzlich willkommen	
Wann	jeweils am 1. Freitag des Monats	
Zeit	jeweils ab 20.00 Uhr, Sommerhöcks siehe Details	
Daten und Ort	1. Mai	Kein Höck (Corona Massnahme)
	5. Juni	Kein Höck (Corona Massnahme)
	3. Juli	**Sommerhöck auf dem Bauernhof in Volketswil bei Madeleine Fischer**
	7. August	**Sommerhöck auf dem Pferdehof in Wolfhausen bei Erika Steiner**
	4. September	Restaurant Sonne, Hittnau
	2. Oktober	Restaurant Sonne, Hittnau
	6. November	**Spielabend in Uster**
	4. Dez	KEIN Höck, siehe Chlaushöck
	5. Dez	Chlaushöck in der Waldhütte Volketswil

Marktplatz

Für Altersweide, Winterweide und Wanderreitstation

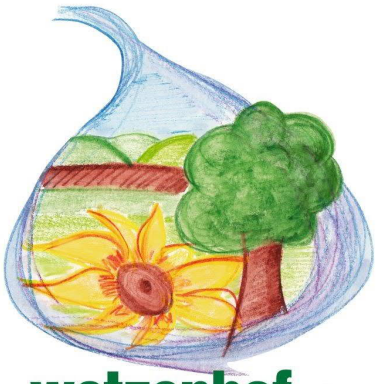

wetzenhof.ch

erika maurer

HOMÖOPATHIE FÜR TIERE

Dipl. Tierhomöopathin SHI/BTS

Underschaubigen 7
8132 Egg b. Zürich
T +41 44 984 36 67
M +41 79 772 33 24

www.maurertierhomoeo.ch
kontakt@maurertierhomoeo.ch

Herbstritt

11. Oktober 2020

Infos

Was	Sternritt zur Waldhütte
Wann	**11. Oktober 2020**
Treffpunkt	11:30 Uhr bei der Waldhütte Volketswil
Mittagessen	12:00 Uhr, Verpflegung und Getränke sind auf dem Platz erhältlich!
Mithilfe	Wir freuen uns, wenn der eine oder andere einen Dessert mitbringen kann.
Kosten zu bezahlen vor Ort	Gratis für Vereinsmitglieder (statt GV-Essen) Fr. 10.- für Nichtmitglieder
Anmeldung bis	3. Oktober 2020
Anmeldung bei	Rebecca Streit In der Schaubigen 7 8132 Egg ZH 079 646 13 73 rebimau@hotmail.com
Anmeldetalon	am Ende dieser Zeitung

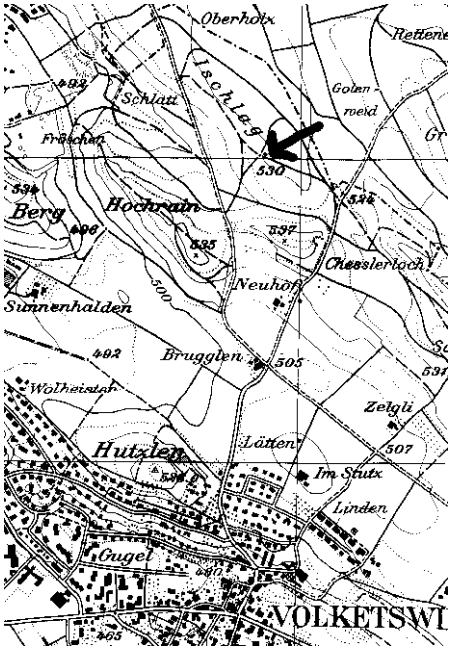

Spielabend

6. November 2020

Infos

Was	Gemeinsamses Zusammensein mit Möglichkeit für Gesellschaftsspiele
Wann	**Freitag, 6. November 2020**
Treffpunkt	Ab 19.00 Uhr an der Burgstrasse 75, in Uster
Verpflegung	Es gibt einen kleinen Snack und Getränke
Mithilfe	Wir freuen uns, wenn der eine oder andere einen Dessert mitbringen kann.
Anmeldung bis	1. November 2020
Anmeldung und Info‘s bei	Gabi Stierli, 079 255 03 00 Stierli.huber@bluewin.ch

Chlausabend in der Waldhütte

5. Dezember 2020

Infos

Was	Chlaushöck für alle die ein Sprüchli kennen ☺ und es gerne gemütliche haben.
Wann	**5. Dezember 2020**
Treffpunkt	19:00 Uhr in der Waldhütte Volketswil
Essen	Etwas warmes zu Essen, sowie Getränke stehen zur Verfügung!
Anmeldung bis	13. November 2020
Anmeldung bei	Tanja Brunner Oberwilerstrasse 18 8500 Gerlikon 079 255 03 00 Tanja-brunner@bluewin.ch
Anmeldetalon	am Ende der Zeitung

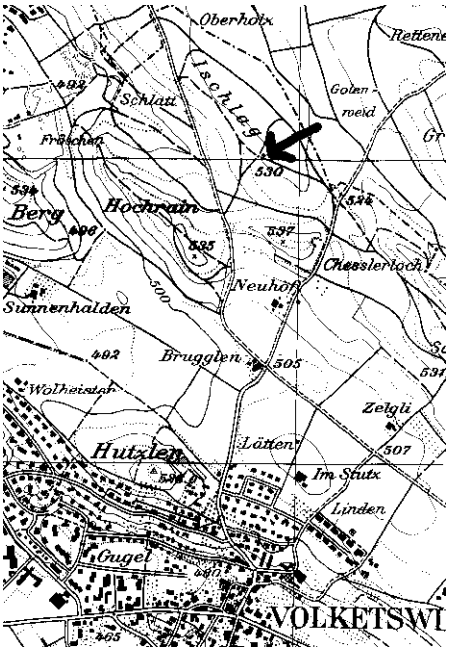

Generalversammlung

Infos

Die Generalversammlung findet schriftlich statt.

Siehe seperate Broschüre.

Jahresbeitrag 2020

Infos

Da die Generalversammlung schriftlich statt findet, kannst Du nicht vor Ort den Jahresbeitrag bezahlen.Wir bitten Dich den Jahresbeitrag von Fr. 30.- auf unser Vereinskonto einzubezahlen.

(Postkonto 85-32750-4 oder IBAN CH57 0900 0000 8503 2750 4 lautend auf Oberländer Freiberger Freunde, 8320Fehraltorf / Vermerk: Jahresbeitrag 2020)

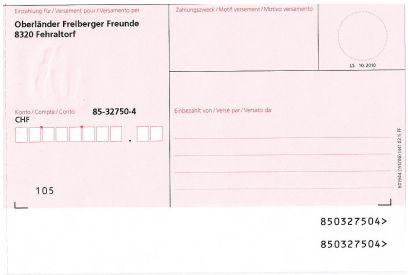

Jahresschlussessen /Bogenschiessen

15. Februar 2020

von Claudia Hirt

Am 15. Februar machten wir einen Familienausflug ins Züri Oberland. Schon am Nachmittag fuhren wir nach Pfäffikon und machten einen Spaziergang mit zwei Eseln. Bei herrlichem Wetter genossen wir die tolle Aussicht auf See und Berge. Ihr habt es schön im Oberland.

Um 18 Uhr erreichten wir die angegebene Adresse in Bubikon. Elsbeth, die Gastgeberin zeigt uns den Weg zum Schiessstand.

Der befindet sich im Dachgeschoss einer modernen Scheune. Der grosse Raum ist sehr schön aus/mit Holz gebaut und hell beleuchtet. Markus der Präsident, des Bogenschiessvereins Red Rose Arches begrüsste uns, es folgte eine kurze Einführung, gab die Sicherheitsregeln bekannt und wir starteten mit einem kleinen Aufwärmen.

Zu meiner Freude waren auch Ursula und René Reutimann, die früher im OFF aktiv waren, als Instruktoren für das Bogenschiessen im Einsatz. Unermüdlich gaben sie Tipps und Tricks weiter. Es muss für die Instruktoren zum Verzweifeln gewesen sein, dass man aus ihrer Sicht, auf eine so grosse Scheibe, aus so kurzer Distanz, so schlecht schiessen kann. Beim Bogenschiessen kann man das gleiche und noch mehr falsch machen wie beim Reiten. Die Füsse falsch, die Schultern zu hoch, den Ellenbogen zu tief, die Körperspannung zu schwach. Die Liste ist endlos. Nur, beim Reiten verzeiht uns das Pferd noch das eine oder andere und läuft meistens brav weiter.

Der Pfeil macht immer genau das, wie wir schiessen, das Resultat ist sofort sichtbar.

An dieser Stelle nochmals herzlichen Dank an die Instruktoren für die Unterstützung, das hat sehr geholfen. Einen speziellen Dank, dass auch die Kinder schiessen durften. Das war super! Vielen Dank für das hervorholen der Kinderbögen und die geduldige Hilfe von Ursula beim Schiessen.

Mir machte es Spass und mit der Zeit, steckte der eine oder andere Pfeil immerhin eher in der Scheiben Mitte. Die Erfolgserlebnisse wurden in bescheidenem Rahmen grösser.

Wir waren ca. 25 bis 30 Leute und es waren sieben Bogenstationen vorbereitet. Jeder einzelne hatte genügend Möglichkeiten zu schiessen, aber auch um zwischendurch ein Schwätzchen zu halten.

Markus animierte uns nochmals zu üben und kündigte einen Wettbewerb an. Am Ende der Vorrunde dämmert es mir, …. Hat das «Material» Einfluss auf die Treffsicherheit?

Es standen uns verschiedene Bögen zur Verfügung. Nach der Vorrunde waren die Männer die mit dem strengsten Bogen schossen in Führung. Das Duell um den Sieg trugen Luki Fuchs und Adrian Hirt aus. Liegt es vielleicht es an den Namen? Fuchs und Hirt tönen sehr ursprünglich. Und Bogenschiessen ist ja die älteste Jagdform und half schon Urvölkern bei der Nahrungsbeschaftung. Nein, Spass beiseite, auf ein gutes Auge kommt es an. Adrian behauptet immer er sehe wie ein Adler und Luki hat ein geschultes Auge von der Fischerei her. Der Fuchs traf besser und besiegte den Hirt.

Für das Abendessen konnten wir im selben Gebäude im unteren Stock in einen gemütlichen Partyraum wechseln. Es gab einen Spaghettiplausch und feine Desserts. Danke Elsbeth für das Kochen, es war gut!

Die Instruktoren boten uns an, nochmals zu schiessen, welches gerne genutzt wurde. Andere bevorzugten das gemütliche Zusammensein im Partyraum.

Da meine ganze Familie dabei war, brachen wir dann bald auf Richtung Züri Unterland. Wir genossen noch einmal eine schöne Aussicht. Dieses Mal auf das Lichtermeer der Region Rapperswil.

Herzlichen Dank für diesen tollen Anlass!

Claudia

Likörritt 2019

8. März 2020

Von Erika Maurer

Likörritt oder Likörautofahrt??

Am Sunntig bi schönschtem Wätter mached sich Gross und Chli uf de Wäg nach Gosswil. Det warted wie immer d‘Familie Schmucki mit Hälferteam uf d Off-ler.

Ich cha nur us minere Perspektive Brichte - wie die andere Aritt und Areis erläbt händ ???

Mir sind z sächste z Fehraltorf gstartet, bsunders erwähnenswert die Starki Reihe a «Erikas» die muess mer gseh ha. De Thömme würd säge Erika, Erika immer nur Erika…. So simmer uf em Wäg nach Gosswil immer meh worde. So Z Hittnau und vor Saland händs sichs vo hine agschliche.

So hätt d Therese bi de Töss durchquerig es paar hübschi Bildli chönne schüsse. Mir sind guet in Gosswil acho, wo wie immer alles TipTop vorbereitet uf eus gwartet hätt. Danke viel Mal.

PS: Fast vergässe, de Fredi und sis Multier händ nochli für Underhaltig gsorget. D Luna hätt em welle Stäckli uegäh was vo siite Muli mit usschlaa und Siitesprung quittiert worde isch!

Au vo andere Richtige sinds cho mit Ross und Wage d‘Gabi und dä Bruno. Beritte vo Wernetshuuse d‘Ruth und d‘Corinne wo dä wiiti Wäg hinder sich bracht händ.

Scho gli nach em Mittag isch es zum Höhepunkt vo däm Tag cho, d‘Degustation vo däne Tränk!

Ja was hämmer da alläs Chriesi, Brombeeri Himbeeri…ganz viel Uswahl. Uf all Fäll viele Dank an Thömme fürs Chrampfe. Mich nimmt nur wunder wie viel die 2 s‘Jahr dure degustiered.

Über de Heiwäg chan ich leider nöd viel Brichte. Ussert durs Buschtelefon hani erfahre das es d‘Anita trotz grosser Angst über d‘Gitterbrugg z Wila gschafft hätt. Natürlich hätts z Hermatswil dä obligat Schlusstrunk gäh! Und für Pauselosi underhaltig hätt de Martin gsorget.

I däm Sinn e gueti Ziit bis bald eu Schriiberin, PS: eini vo de starke Erikas…….

Anmeldung

Anmeldeschluss 31. Mai 2020

Vereinsreise vom 4. Juli 2020

Name .....

Adresse .....

.....

Telefon .....

E-Mail .....

Anzahl Personen.....

Datum .....

Unterschrift .....

Anmeldung an:
Brigitte Schmucki
Gosswil
8492 Wila
079 642 96 20

-

- - - - ✂ - - -

Anmeldung

Anmeldeschluss 30. April 2020

Zweitagesritt vom 12.-13.September 2020

Name .....

Adresse .....

.....

Telefon .....

Datum .....

E-Mail .....

Anmeldung an:
Tanja Brunner
Oberwilerstrasse 18
8500 Gerlikon
079 255 03 00
tanja-brunner@bluewin.ch

Anmeldung

Anmeldeschluss: 30. August 2020

Trail und Horse'n'Dog vom 26. Sept 2020

Name Reiter .....

Vorname .....

Adresse .....

.....

Telefon .....

Name Pferd .....

Vereinsmitglied
Oberländer Freiberger Freunde

☐ Ja ☐ Nein

Komme mit **Transporter**

☐ Ja ☐ Nein

Bemerkungen:

_____

_____

_____

Kategorie

☐ Führzügelklasse bis 10 Jahre

Jahrgang Reiter/in.....

Name der Begleitperson.....

☐ Geschicklichkeitsreiten
Kategorie 2 „Häuptling"

☐ Geschicklichkeitsreiten
Kategorie 1 „Indianer"

☐ Junior bis 16 Jahre

☐ Horse & Dog

Name Hund.....

Datum .....

Unterschrift .....

Anmeldung an
Claudia Hirt
Buchenloo 23
8196 Wil ZH

c_stiefel@yahoo.com
(Anmeldung per Mail nur gültig, wenn von Claudia rückbestätigt)

Anmeldung

Anmeldeschluss: 3. Oktober 2020

Herbstritt vom 11. Oktober 2020

Name .....

Adresse .....

.....

Telefon .....

Datum .....

☐ Ich bringe ein Dessert mit .....

Anzahl Pferde .....

Anzahl Personen zum Mittagessen .....

Unterschrift .....

Anmeldung an
Rebecca Streit
In der Schaubigen 7
8132 Egg
079 646 13 73
rebimau@hotmail.com

- - - - - ✂ - - - -